



13^E CNRC

Jeudi 9 & vendredi 10 novembre 2023 | Les Salons de l'Aveyron, Paris

Evaluation des RCP en Bourgogne-Franche-Comté

Stéphanie CASTRO, coordinatrice administrative

Sommaire

I- Contexte organisationnel:

- L'organisation en cancérologie en BFC
- Les centres de coordination en cancérologie (3C) en BFC
- Les RCP dans le DCC
- Le DCC de BFC en quelques chiffres...
- Le DCC BFC, un travail collaboratif DSRC-3C-GRADeS BFC

II- L'évaluation des RCP

- Cadre et objectif de l'évaluation des RCP
- Méthodologie de l'évaluation

III- Avancement de l'évaluation

- Etapes de l'évaluation des RCP
- Trames de l'évaluation des RCP
- Document de synthèse de l'évaluation des RCP et 1ers résultats
- Evaluation à poursuivre

Organisation de la cancérologie en Bourgogne-Franche-Comté



34 établissements autorisés en cancérologie:

- 12 établissements privés
- 17 établissements publics
- 5 centres de radiothérapie

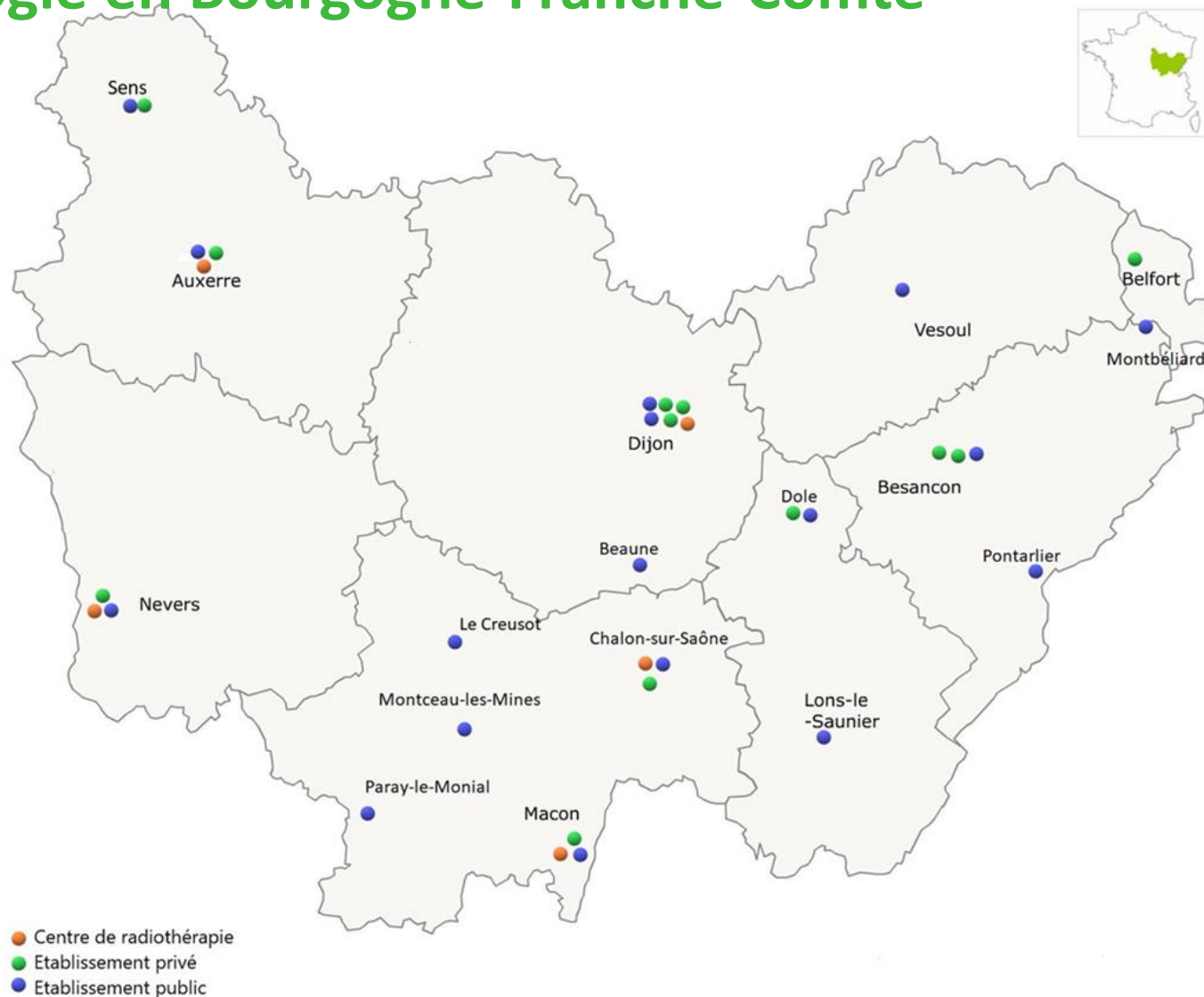

Les centres de coordination en cancérologie (3C) en BFC

13 centres de coordination en cancérologie



3C mono-établissement **vs** 3C multi-établissements publics/privés

3C organisés **vs** 3C non structurés

- Structure administrative
- Personnel dédié
- Missions

3C financés **+** **vs** 3C financés **-**

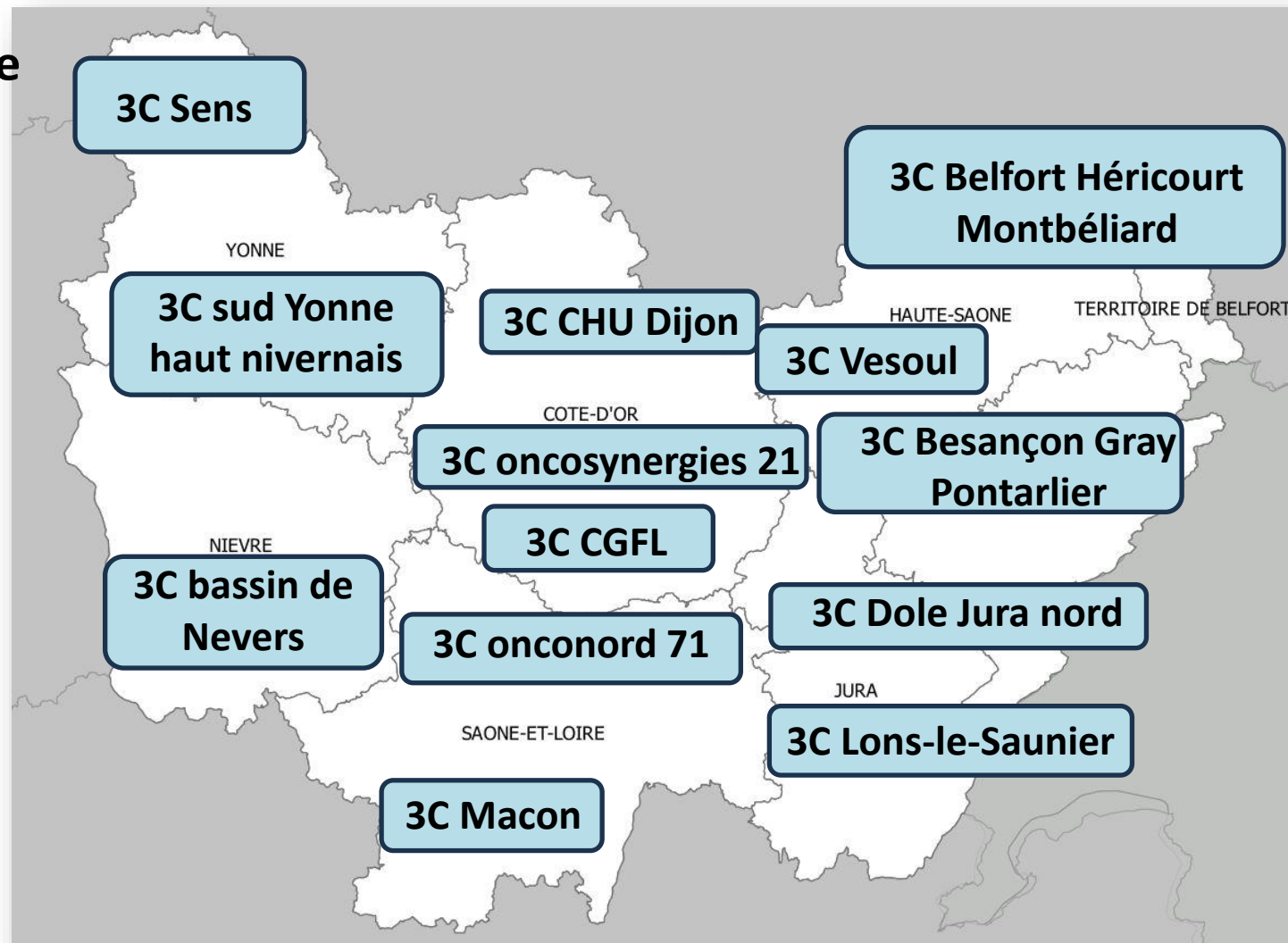

Les réunions de concertation pluridisciplinaire dans le DCC

Outil unique sur la région BFC

100% des RCP dans le DCC

98 modèles
de RCP dans le



4 RCP thématiques
régionales

87 RCP d'organes

4 RCP multi-organes
3 RCP autres localisations

Evaluation des RCP en BFC



◀
Octobre 2023
▶

Lun	Mar	Mer	Jeu	Ven	Sam	Dim
25	26	27	28	29	30	01
02	03	04	05	06	07	08
09	10	11	12	13	14	15
16	17	18	19	20	21	22
23	24	25	26	27	28	29
30	31	01	02	03	04	05

AJOUTER UNE RCP +

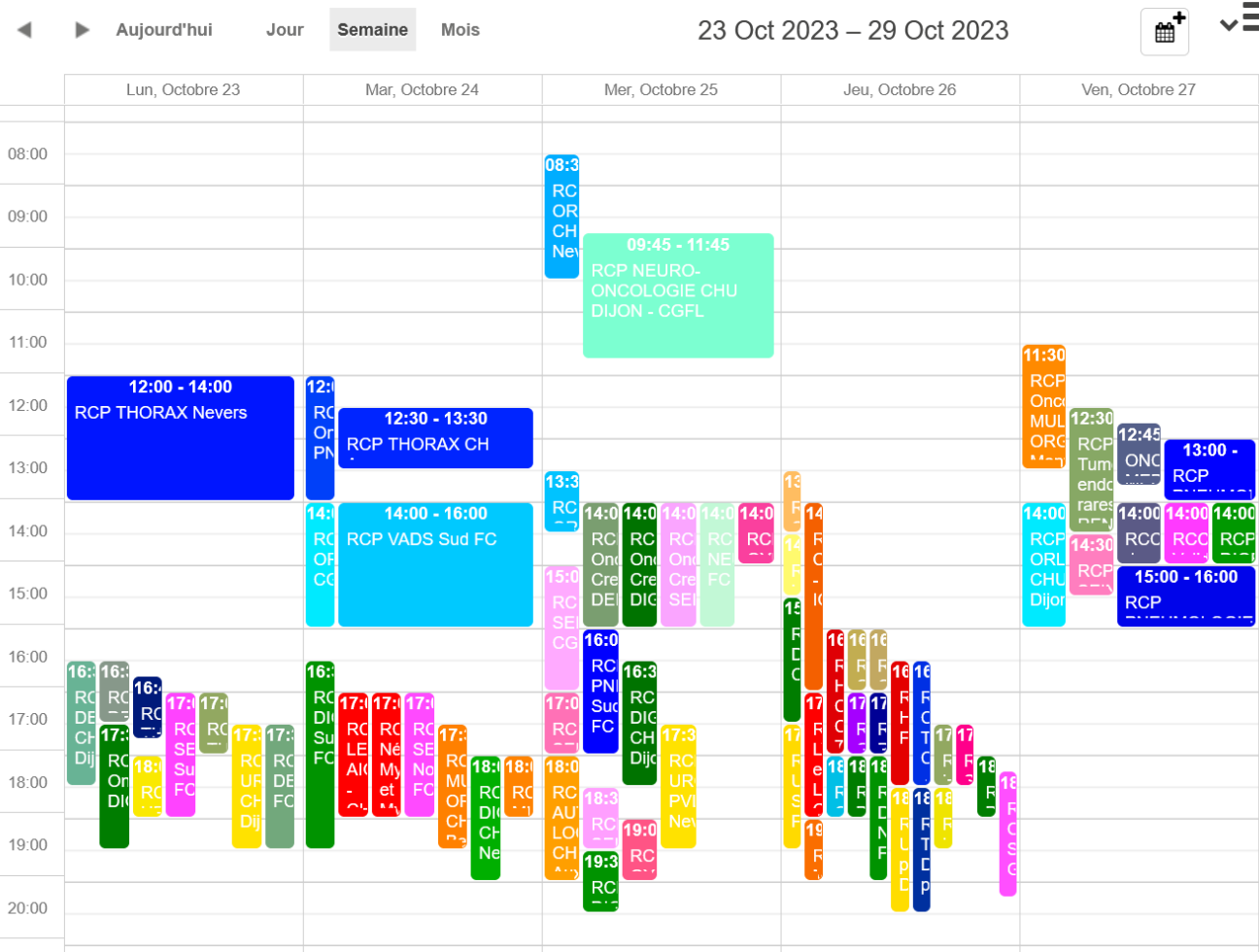

S-1	J	S+1
Intitulé		Horaire
	RCP THORAX Nevers	30/10/2023
	RCP NEUROLOGIE FC	30/10/2023
	RCP DERMATO (PRIMITIF) - FC	30/10/2023
	RCP DERMATOLOGIE CHU Dijon	30/10/2023
	RCC THORAX METASTATIQUE CGFL	30/10/2023
	RCP SENOLOGIE Sud FC	30/10/2023
	RCP UROLOGIE Nord FC	30/10/2023
	RCP TUMEURS DU FOIE CHU DIJON	30/10/2023
	RCP UROLOGIE CHU Dijon	30/10/2023
	RCP DERMATOLOGIE FC	30/10/2023
	RCP OncoNord71 DIGESTIF	30/10/2023
	RCP MULTI-ORGANES Polyclinique Ste Marguerite Auxerre	30/10/2023
	RCP MULTI-ORGANES Polyclinique Ste Marguerite Auxerre	30/10/2023
	RCP OncoNord71 PNEUMOLOGIE	31/10/2023
	RCP THORAX CH Auxerre	31/10/2023



Le DCC de BFC en quelques chiffres...

En 2022 dans le DCC,

54 074 comptes rendus générés pour **45 780** patients

20 573 premiers passages en RCP

3 682 réunions de concertation pluridisciplinaire

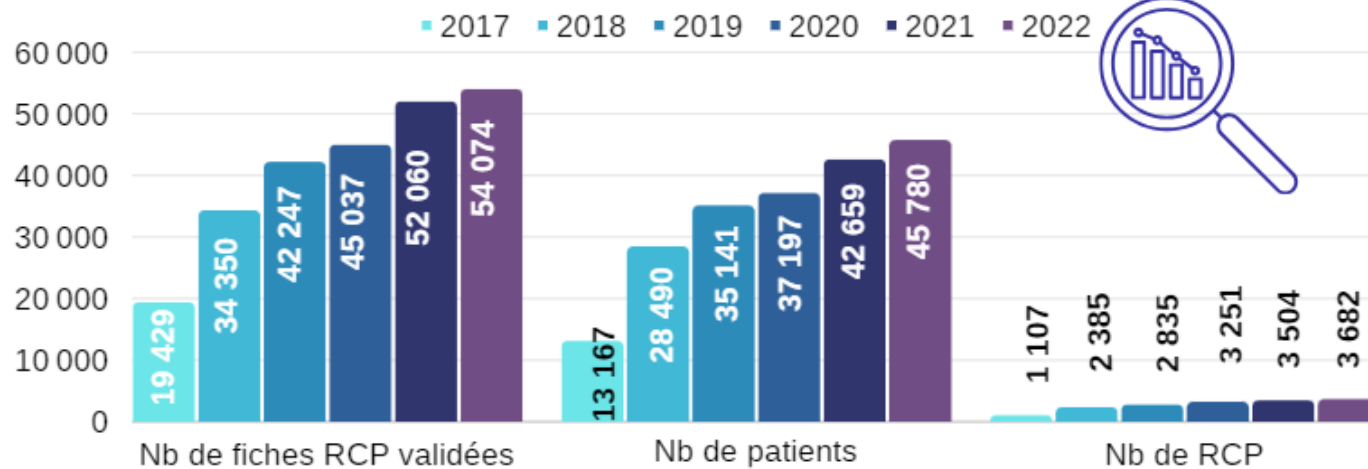

Evaluation des RCP en BFC

Le DCC BFC, un travail collaboratif DSRC – 3C - GRADeS

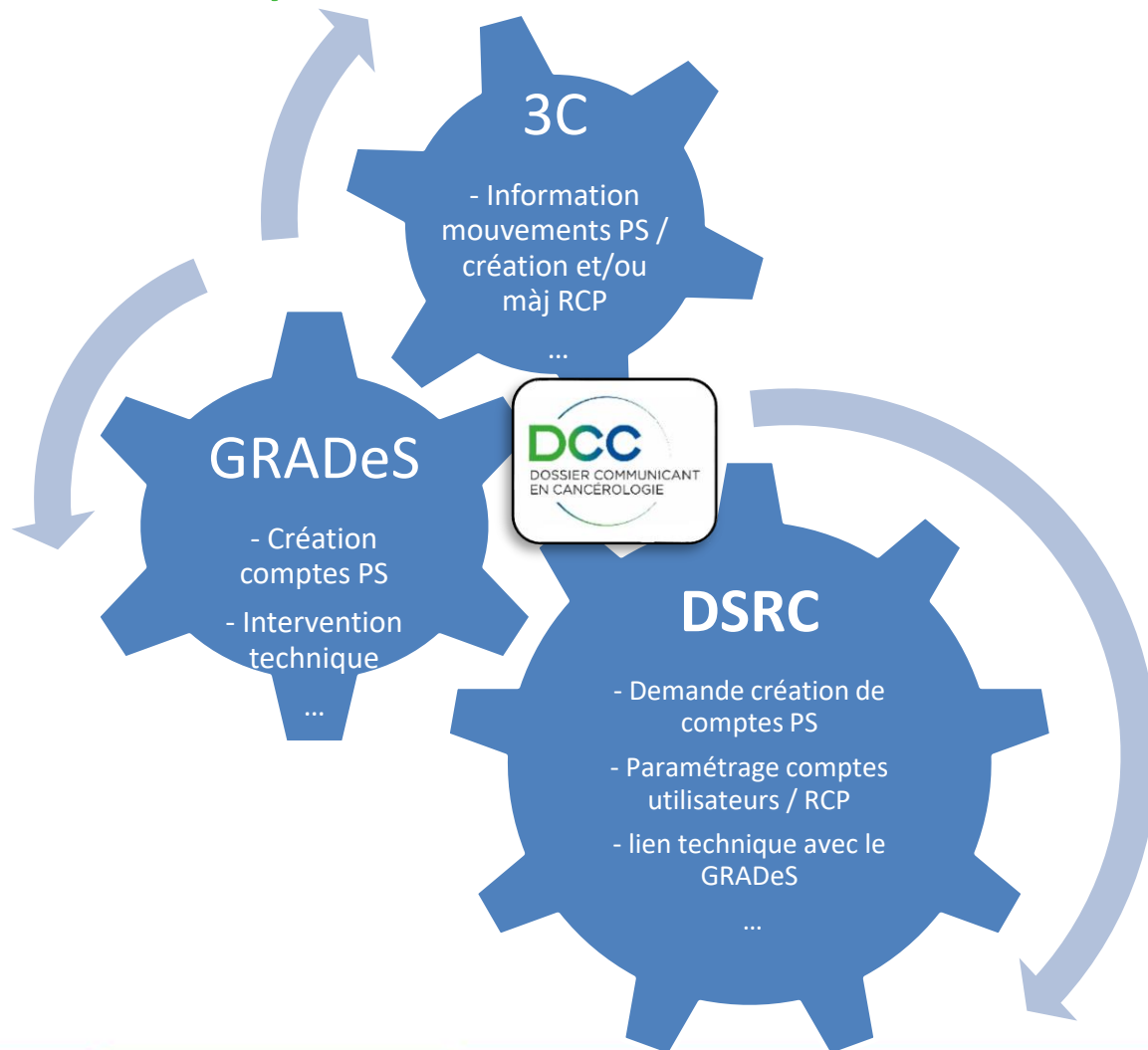

Cadre et objectif de l'évaluation des RCP

Cadre :



Lettre de mission de l'ARS

Présentation au conseil d'administration du 27/09/2022

Présentation réunion 3C en novembre 2022



Objectif :

Démarche d'amélioration des pratiques

Méthodologie de l'évaluation des RCP

Etat des lieux de RCP d'organes et multi-organes opérationnelles dans le DCC au cours du 1^{er} trimestre 2022

- **Fréquence** et durée **des RCP**
- **Nb** et spécialités **des participants**
- **Nb et pathologies des dossiers présentés**

En lien avec les 3C

- Remplissage des trames fournies par oncoBFC (**spécialités des médecins présents et durée des RCP**)
- Validation des trames

En lien avec les responsables de RCP : formalisation de recommandations

Evaluation des RCP en BFC



Envois des trames à compléter aux 3C 4T22 et 1T23

Collecte et analyse des données dans un document unique 2T23

Retour auprès des responsables de RCP

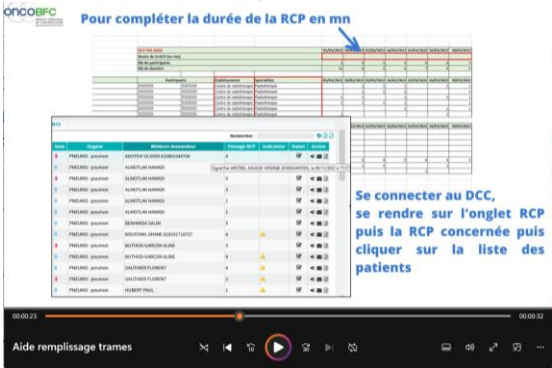
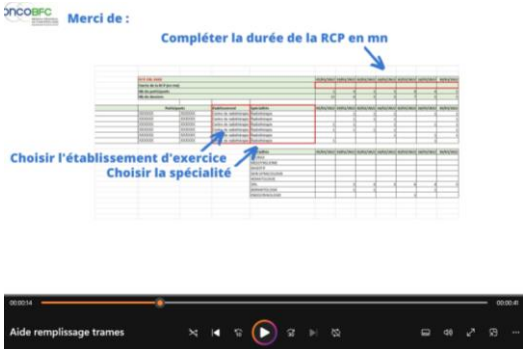

Evaluation des RCP en BFC



Trames de l'évaluation des RCP – RCP d'organes

RCP DE UROLOGIE (xxxx 17h30)				03/01/2022	10/01/2022	17/01/2022	24/01/2022	31/01/2022	07/02/2022	14/02/2022	21/02/2022	28/02/2022	07/03/2022	14/03/2022	21/03/2022	28/03/2022
Durée de la RCP (en mn)																
Participants				7	7	11	10	6	5	6	7	12	5	7	9	10
Nb de dossiers				8	34	29	24	18	37	17	25	21	19	21	11	17
Participants	Etablissement	Spécialités		03/01/2022	10/01/2022	17/01/2022	24/01/2022	31/01/2022	07/02/2022	14/02/2022	21/02/2022	28/02/2022	07/03/2022	14/03/2022	21/03/2022	28/03/2022
XXXXXX	XXXXXXX	Cabinet d'anapath	Anatomie et cytologie pathologiques	1	1	1	1	1			1	1	1		1	
XXXXXX	XXXXXXX	Cabinet d'anapath	Anatomie et cytologie pathologiques	1												
XXXXXX	XXXXXXX	Cabinet d'anapath	Anatomie et cytologie pathologiques			1						1	1			1
XXXXXX	XXXXXXX	Cabinet d'anapath	Anatomie et cytologie pathologiques	1		1	1			1	1	1		1	1	1
XXXXXX	XXXXXXX	Cabinet d'anapath	Anatomie et cytologie pathologiques	1	1	1	1		1	1	1	1		1	1	1
XXXXXX	XXXXXXX	Cabinet d'anapath	Anatomie et cytologie pathologiques			1										1
XXXXXX	XXXXXXX	Cabinet d'anapath	Anatomie et cytologie pathologiques			1	1	1	1							1
XXXXXX	XXXXXXX	Cabinet d'anapath	Anatomie et cytologie pathologiques									1				1
XXXXXX	XXXXXXX	Cabinet d'anapath	Anatomie et cytologie pathologiques			1	1							1	1	1
XXXXXX	XXXXXXX	Cabinet d'anapath	Anatomie et cytologie pathologiques						1			1				1
XXXXXX	XXXXXXX	Cabinet d'anapath	Anatomie et cytologie pathologiques			1	1		1	1					1	1
XXXXXX	XXXXXXX	Cabinet d'anapath	Anatomie et cytologie pathologiques		1							1		1		1
XXXXXX	XXXXXXX	Cabinet d'anapath	Anatomie et cytologie pathologiques	1				1				1	1	1	1	1
XXXXXX	XXXXXXX	Cabinet d'anapath	Anatomie et cytologie pathologiques	1	1			1	1		1	1	1	1	1	1
			Spécialités	03/01/2022	10/01/2022	17/01/2022	24/01/2022	31/01/2022	07/02/2022	14/02/2022	21/02/2022	28/02/2022	07/03/2022	14/03/2022	21/03/2022	28/03/2022
			DERMATOLOGIE							1						
			DIGESTIF								1					1
			GYNECOLOGIE													
			HEMATOLOGIE													
			ORL				1									
			SENOLOGIE													
			UROLOGIE	7	32	29	22	18	37	16	23	21	19	21	11	16
			PNEUMOLOGIE	1			1				1					
			NEUROLOGIE													
			SIEGE INDEFINI		2											
			ENDOCRINOLOGIE													
			OS ET TISSUS MOUS													

Evaluation des RCP en BFC



Trames de l'évaluation des RCP – RCP multi-organes

RCP MULTI-ORGANES XXXXXXX (lundi 18h)				03/01/2022	10/01/2022	17/01/2022	24/01/2022	31/01/2022	07/02/2022	14/02/2022	21/02/2022	07/03/2022	14/03/2022	21/03/2022	28/03/2022
Durée de la RCP (en mn)				10	75	20	10	30	5	35	15	25	45	5	25
Participants				5	9	6	9	9	11	7	6	9	6	4	7
Nb de dossiers				3	20	4	3	11	4	8	8	6	6	4	10
Participants	Etablissement	Spécialités		03/01/2022	10/01/2022	17/01/2022	24/01/2022	31/01/2022	07/02/2022	14/02/2022	21/02/2022	07/03/2022	14/03/2022	21/03/2022	28/03/2022
XXXXX	XXXXXX	Cabinet anapath	Anatomie et cytologie pathologiques								1				
XXXXX	XXXXXX	Cabinet anapath	Gastro-entérologie et hépatologie	1		1	1		1		1	1	1		
XXXXX	XXXXXX	Cabinet anapath	Chirurgie digestive	1	1		1	1	1			1			1
XXXXX	XXXXXX	Cabinet anapath	Chirurgie digestive		1		1	1	1	1		1			1
XXXXX	XXXXXX	Cabinet anapath	Gastro-entérologie et hépatologie		1				1					1	
XXXXX	XXXXXX	Cabinet anapath	Chirurgie digestive	1			1	1	1	1		1	1		1
XXXXX	XXXXXX	Cabinet anapath	Médecine nucléaire			1	1	1	1						
XXXXX	XXXXXX	Cabinet anapath	Médecine nucléaire		1			1		1					
XXXXX	XXXXXX	Cabinet anapath	Médecine nucléaire		1	1	1	1	1			1	1	1	1
XXXXX	XXXXXX	Cabinet anapath	Médecine nucléaire									1			1
XXXXX	XXXXXX	Cabinet anapath	Oncologie	1	1	1	1	1	1	1	1	1	1	1	1
XXXXX	XXXXXX	Cabinet anapath	Oto-rhino-laryngologie		1				1		1				
XXXXX	XXXXXX	Cabinet anapath	Radiologie			1	1	1	1	1	1	1	1	1	1
XXXXX	XXXXXX	Cabinet anapath	Radiothérapie	1	1		1		1	1	1	1		1	
XXXXX	XXXXXX	Cabinet anapath	Radiothérapie			1		1					1		
XXXXX	XXXXXX	Cabinet anapath	Chirurgie urologique							1					
XXXXX	XXXXXX	Cabinet anapath	Urologie		1				1						
Spécialités				03/01/2022	10/01/2022	17/01/2022	24/01/2022	31/01/2022	07/02/2022	14/02/2022	21/02/2022	07/03/2022	14/03/2022	21/03/2022	28/03/2022
DERMATOLOGIE								1			1		2		4
DIGESTIF				2	4	4	3	7	2	5	5	5	3	4	5
GYNECOLOGIE									1	1					1
HEMATOLOGIE										1					
ORL					1			2			2	1			
SENOLOGIE								1							
UROLOGIE				1	15				1	1			1		

Document de synthèse de l'évaluation des RCP et 1ers résultats



VILLE	RCP	Nb de réunions	Temps moyen de réunion	Nb moyen de dossiers	Nb moyen de participants	CGFL/CHU	Quorum OK (dates)	Quorum KO	Dossiers hors spécialités (nb dossiers)
XXXXXX	XXXXXXXX	12	25	7	7	Non	Digestif - ORL (sauf 1) - uro (sauf 2)	Dermato - gynéco - hémato - Séno	
XXXXXX	XXXXXXXX	13	29	7	9	Non	Digestif		
XXXXXX	XXXXXXXX	13	48	12	8	Non	Pneumo		Oui (5)
XXXXXX	XXXXXXXX	12	6	2	5	Non		Autres localisations	
XXXXXX	XXXXXXXX	13	13	6	7	Non	Sein (sauf 2)		
XXXXXX	XXXXXXXX	8	58	23	8	Non	Urologie		
XXXXXX	XXXXXXXX	13	10	4	7	Non	Gynécologie (sauf 2)		Oui(1)
XXXXXX	XXXXXXXX	5	69	16	5	Non			
XXXXXX	XXXXXXXX	6	52	18	7	Non	Urologie		Oui (1)
XXXXXX	XXXXXXXX	13	53	12	9	Oui (CHU et CGFL)	Pneumologie		Oui (8)
XXXXXX	XXXXXXXX	7	22	5	4	Non		Sein gynécologie	Oui (1)
XXXXXX	XXXXXXXX	6	34	11	4	Non	ORL		Oui (4)
XXXXXX	XXXXXXXX	3	47	19	10	Non	Digestif		
XXXXXX	XXXXXXXX	3	36	14	9	Non	Digestif		
XXXXXX	XXXXXXXX	7	41	15	4	Non	Urologie		
XXXXXX	XXXXXXXX	4	13	7	4	Non	Urologie		

Evaluation à poursuivre

- **Difficultés rencontrées:**
 - Communication à améliorer malgré présentation au CA, aux 3C, info newsletter...
 - Difficulté pour compléter les trames pour les 3C non structurés
 - Chronophage (se substituer aux 3C pour avoir les infos)
- **Points à mettre en œuvre:**
 - Retour auprès des responsables de RCP à programmer et formaliser
 - Rencontres avec les PS et discussion autour des problèmes organisationnels des RCP (manque de spécialistes, RCP multi-organes...)
 - Présentation des résultats de l'évaluation à la direction générale de l'ARS (conformément à la lettre de mission à l'origine de cette évaluation)

Evaluation des RCP en BFC



MERCI